成績分布図	2022 年度			
	課程：	全課程	学年：	1年

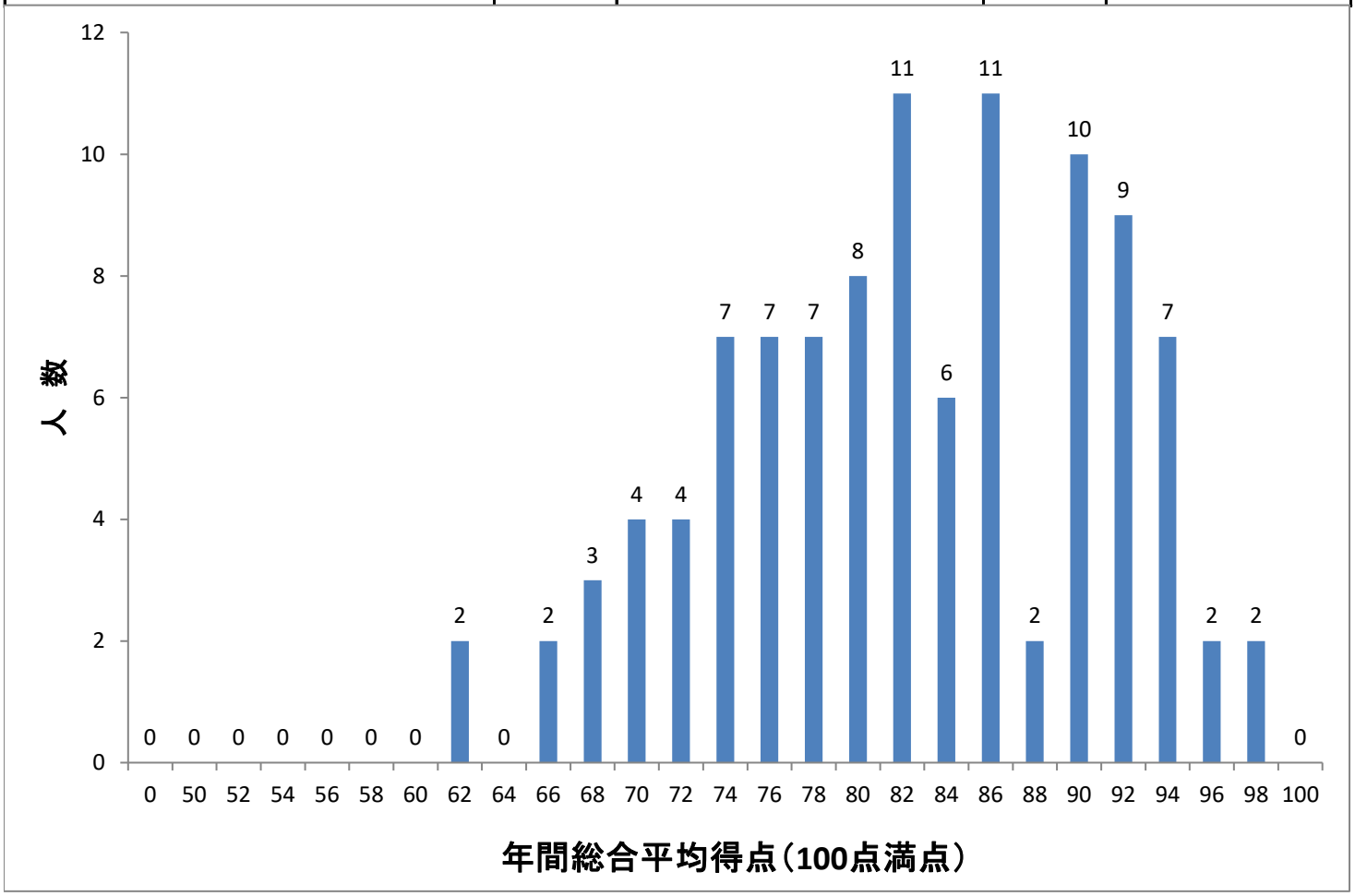

分布の概要

得点範囲	～50点	～60点	～70点	～80点	～90点	～99点	100点	学生数　合計
人数	0	0	7	29	38	30	0	104

下位１／４に該当する人数	26
下位１／４に該当する指標の数値	76点以下

成績分布図	2022 年度			
	課程：	全過程	学年：	2年

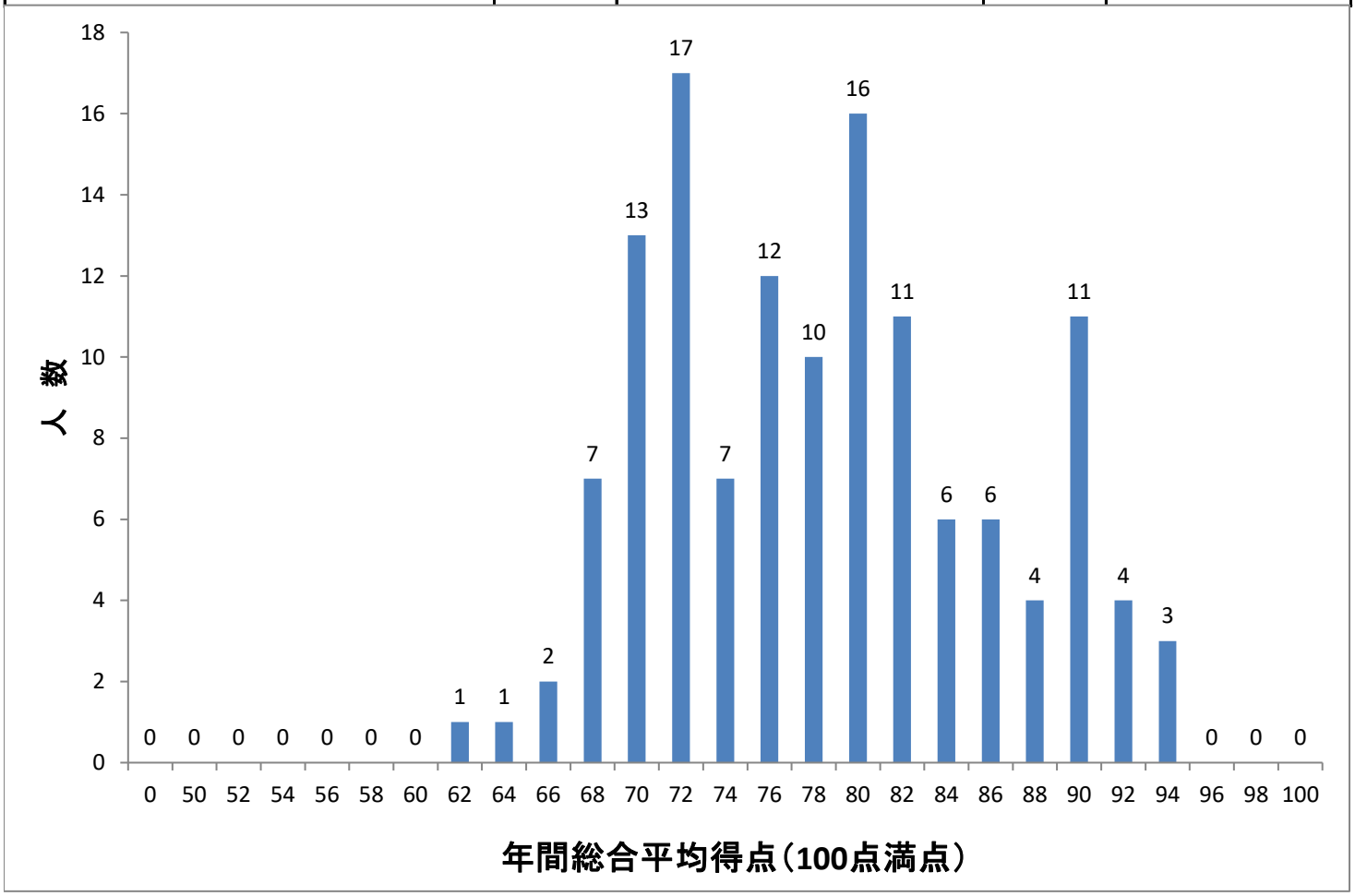

分布の概要

得点範囲	～50点	～60点	～70点	～80点	～90点	～99点	100点	学生数　合計
人数	0	0	11	59	43	18	0	131

下位１／４に該当する人数	32
下位１／４に該当する指標の数値	70点以下

成績分布図	2022 年度			
	課程：	一級自動車工学科	学年：	3年

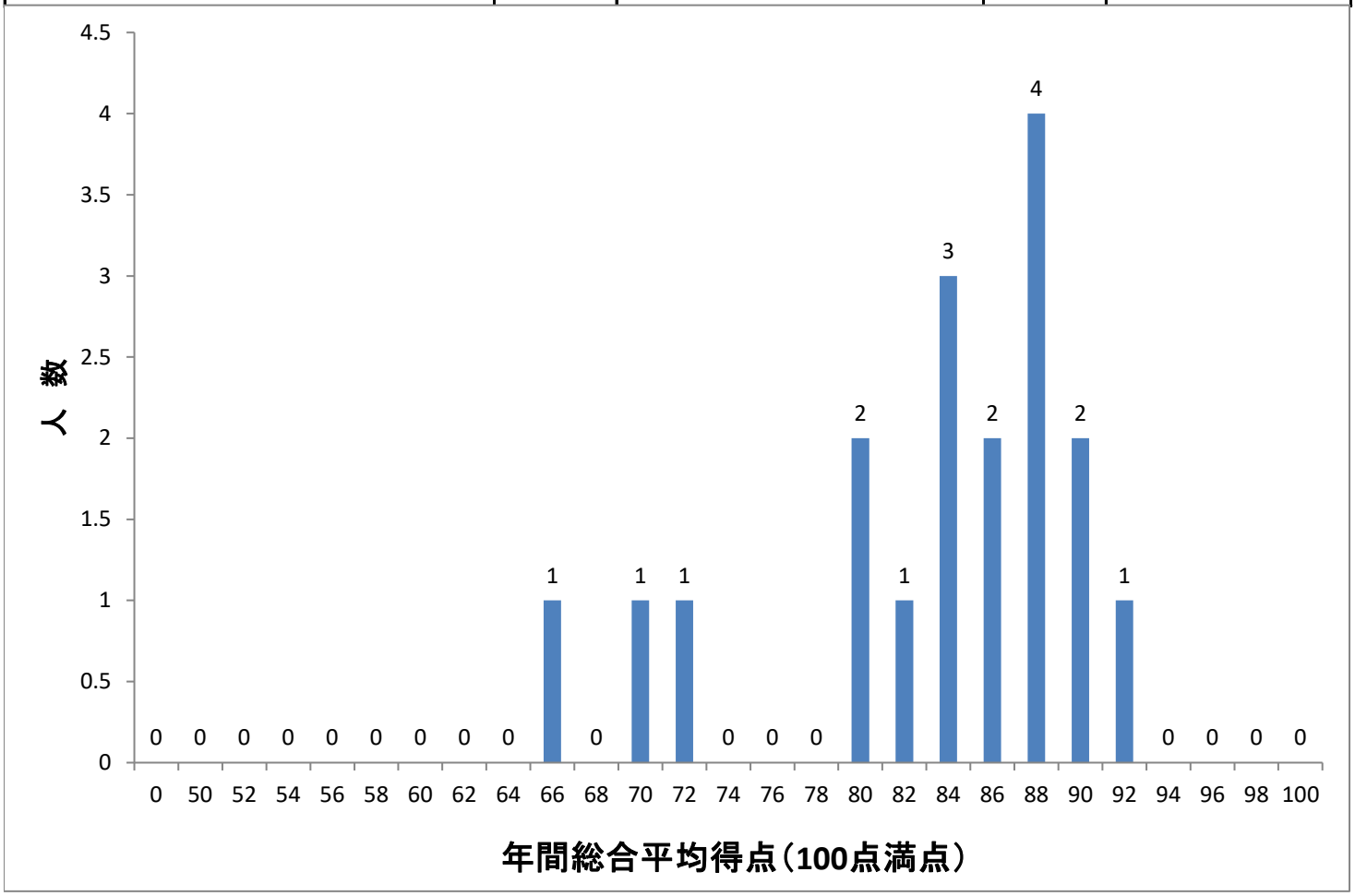

分布の概要

得点範囲	～50点	～60点	～70点	～80点	～90点	～99点	100点	学生数　合計
人数	0	0	1	2	12	3	0	18

下位１／４に該当する人数	4
下位１／４に該当する指標の数値	81点以下

成績分布図	2022 年度			
	課程：	一級自動車工学科	学年：	4年

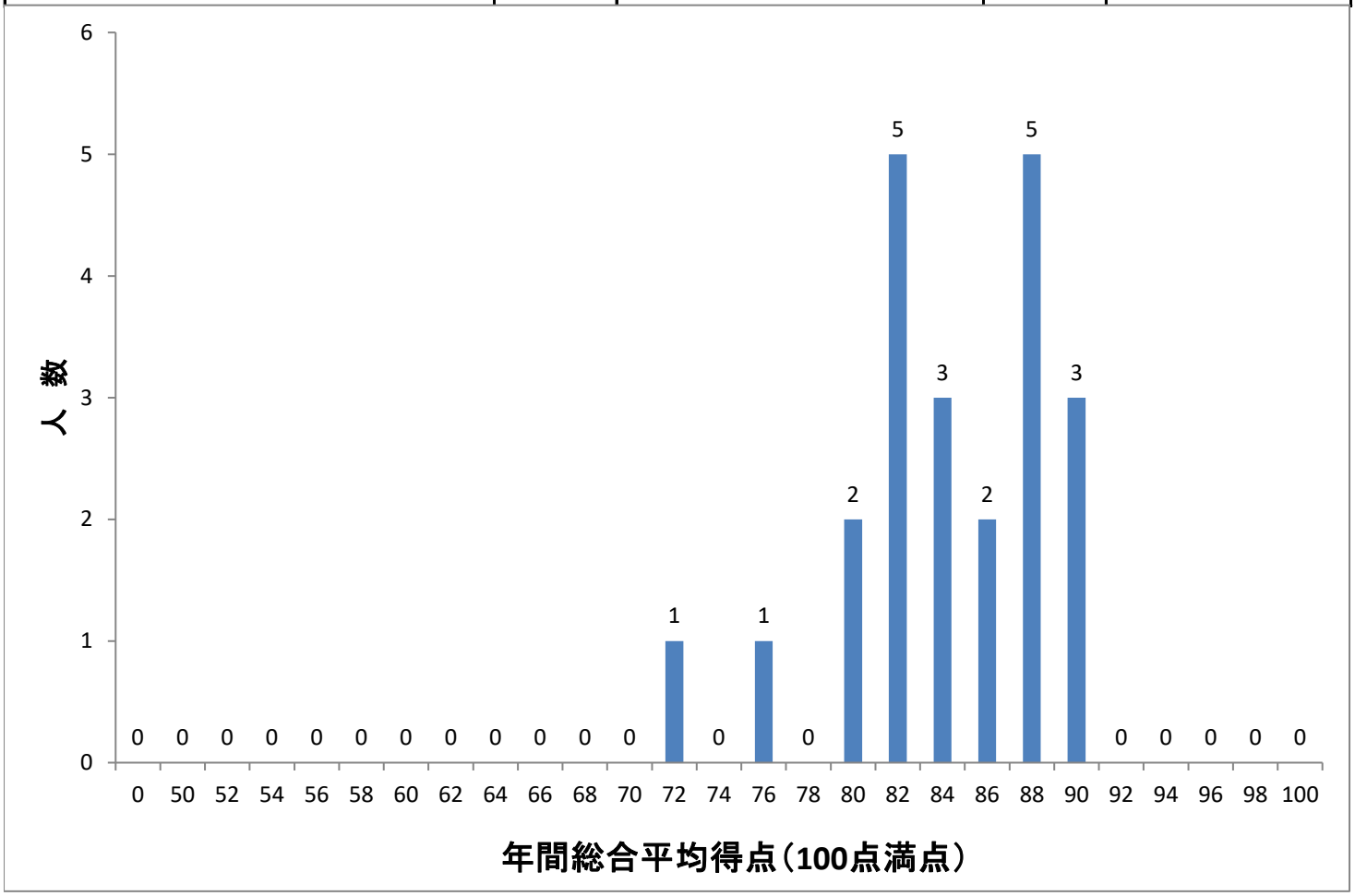

分布の概要

得点範囲	～50点	～60点	～70点	～80点	～90点	～99点	100点	学生数　合計
人数	0	0	0	2	17	3	0	22

下位１／４に該当する人数	5
下位１／４に該当する指標の数値	83点以下

成績分布図	2022 年度		
	課程：	自動車整備・カーボディマスター科 自動車整備・トータルマスター科	学年：　3年

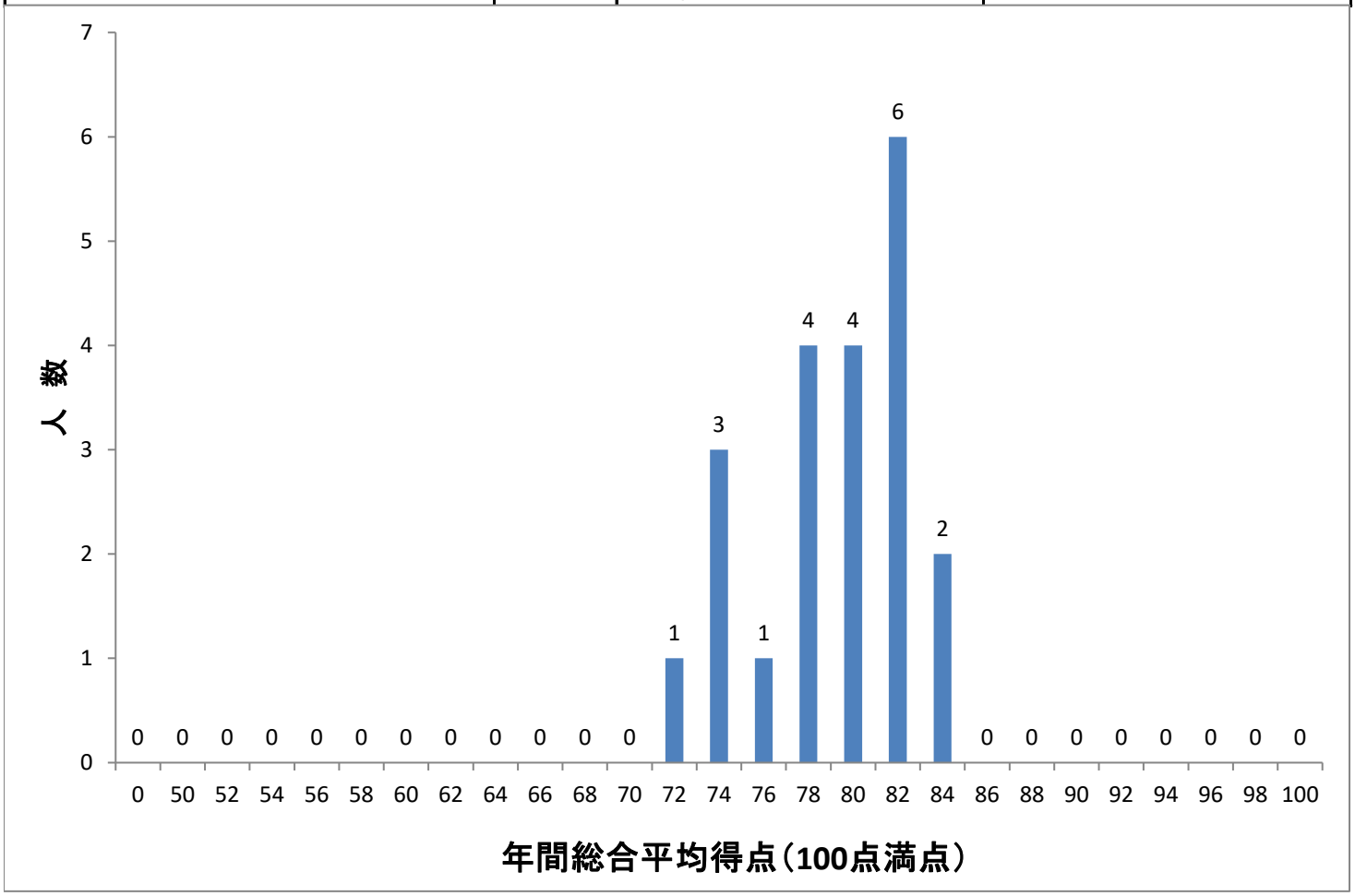

分布の概要

得点範囲	～50点	～60点	～70点	～80点	～90点	～99点	100点	学生数　合計
人数	0	0	0	9	12	0	0	21

下位１／４に該当する人数	5
下位１／４に該当する指標の数値	77点以下

成績分布図	2022 年度		
	課程：	自動車整備・マスターメカニック科	学年： 3年
		自動車整備・トータルマスター科	学年： 4年

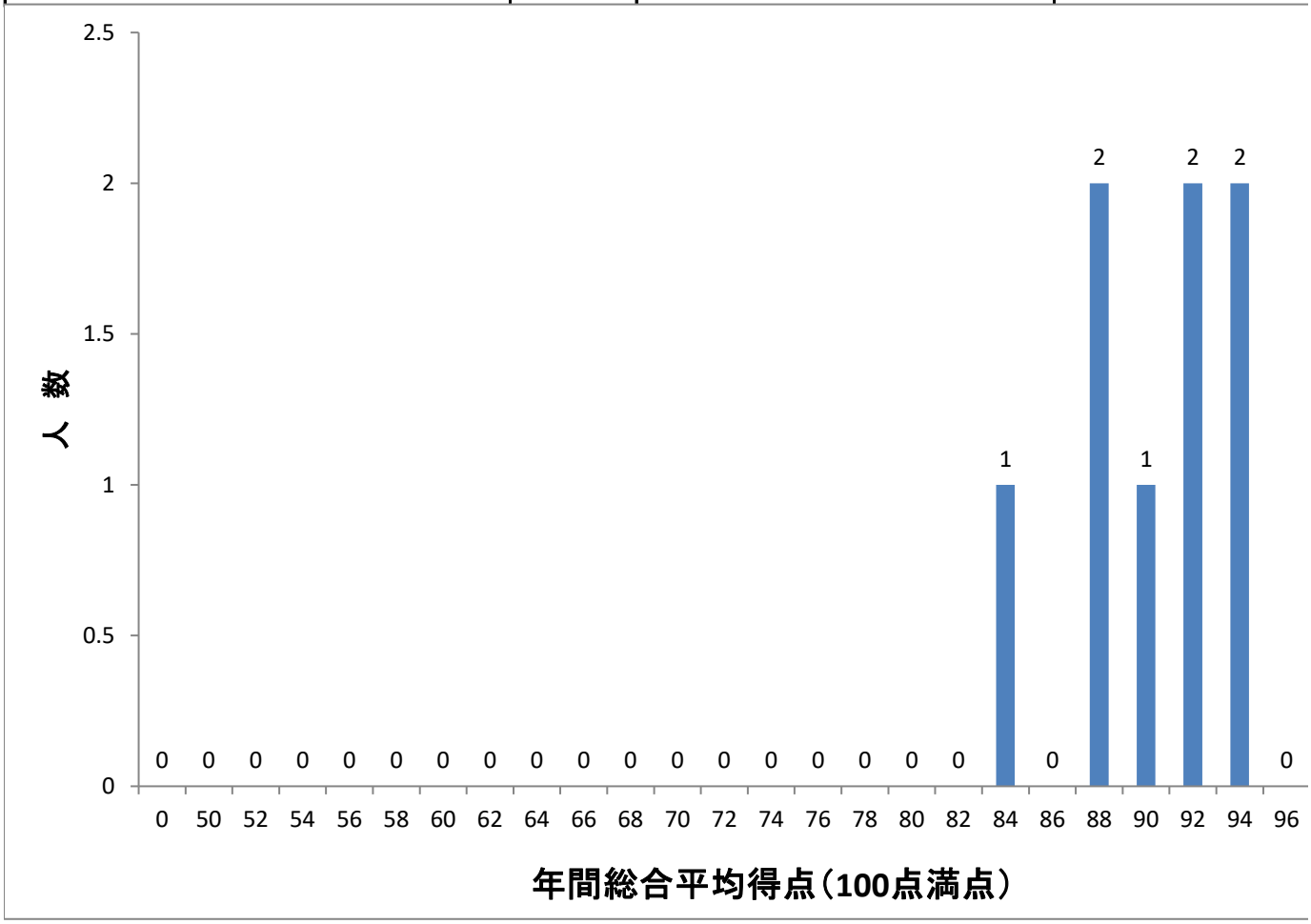

分布の概要

得点範囲	～50点	～60点	～70点	～80点	～90点	～99点	100点	学生数
人数	0	0	0	0	3	5	0	8

下位１／４に該当する人数	2
下位１／４に該当する指標の数値	88点以下

0
0
98
100
合計
3